

BANCO FICSA S.A.

PLANILHA DE PROPOSTA SIMPLIFICADA

PLANILHA DE PROPOSTA Nº: 804857190

Proc.: 10/12/2020 19:26:35  
Sist.: 10/12/2020 Cont.: 07/12/2020  
SIC - V.C499898  
MPPLPRPS (74787497472\_000011)

FINANCIADO: VANILDA GONCALVES DE MOURA (804857190001) MODELO DE DECISÃO: 2357



DADOS DO CLIENTE

Cliente:VANILDA GONCALVES DE MOURA  
Endereço:RUA BANDEIRANTE  
Bairro: SANTA LUZIA  
CPF: 054.949.696-30  
Est.Civil: OUTROS  
Data de Nasc.: 11/11/1963  
Pessoa Politicamente Exposta:Não  
Benefício:41 - APOSENTADORIA POR IDADE  
Número do PIS:  
Nº.:110  
Compl.:  
Cidade: PINTOPOLIS  
RG: MG14519876  
Fil.Mãe: MANOEL GONCALVES DO NASCIMENT  
Fil. Pai:  
Dat. Emissão RG:  
Idade : 57 anos

CONTRATO Nº: 010014824716  
SITUAÇÃO: INTEGRADA

Escolaridade:  
UF: MG  
Cep: 39317000  
Matrícula: 1975261531  
Fone Res.:  
Celular: (38) 99812-0385  
Telefone do Cônjuge: ( )

ATIVIDADE PROFISSIONAL:

Empresa:  
Endereço Coml:  
Bairro:  
Data Adm.:  
Nat. Ocup.:  
Regime de Contratação: -  
Nº:  
Cidade:  
Cargo:  
Profissão:  
Categoria: -  
Fone:  
Compl.:  
UF:  
Salário: 1.045,00 Valor Patrimonial:

DADOS DO BENEFICIO:

UF:MG Agência:1151 Conta: 000018686 4 (N)Recebe Beneficio Através de Cartão Beneficio

DADOS PROPOSTA:

Produto: 000001 - MARGEM LIVRE  
FILIAL: 000001 - FICSA  
EMPREGADOR: 000001 - INSS  
DIGITADOR: 023345 - 04122938970 000011  
Convênio: 000076 INSS ML Normal (90d Carencia)  
REGIONAL: 000002 - Master  
ORGÃO: 000001 - LOJA INSS  
AGENTE: 011925 -  
PROMOTORA: 000011 - LEWE

Tabela:  
Data Base: 09/12/2020  
Vl.Solicitado:12.043,51  
Vlr. Liberado: 12.043,51  
Vlr. IOF: 400,19  
Principal: 12.443,70  
Taxa Conferência(a.m.):  
Taxa Conferência(a.a.):  
Valor de FGTS: 0,00  
Dt. 1º Venc.: 07/05/2021  
Vlr. Bruto: 26.040,00  
Vlr. Parcela: 310,00  
Qtd Parcela: 84  
Taxa CL a.m.: 1.8000  
Taxa CL a.a.: 23.8721  
Taxa Nominal(a.m.): 1.8037  
Taxa Nominal(a.a.): 23.9262  
Valor de Garantia FGTS: 0,00  
Dt. Ult. Venc.: 07/04/2028  
Forma Pauto: DESCONTO EM FOLHA  
Cód. Averb:  
Taxa CET(a.m.): 1,87  
Taxa CET(a.a.): 25,30  
Taxa Ap.(a.m.): 1,7801  
Taxa Ap.(a.a.): 23,5811  
Taxa Controle(a.m.): 0,0000  
Taxa Controle(a.a.): 0,0000

VALORES DIGITADOS X VALORES AVERBADOS:

Valores Digitados  
Valores Recalculados  
Valor de Parcela:  
Valor Solicitado:  
Valor Liberado ao Cliente:  
Valor Principal:  
Data Base:  
Taxa AP:  
Valor IOF:  
Data 1o Vencimento:  
Quantidade de Parcelas:

DESPESAS

Descrição Valor Financia

TOTAL:

PARECER S/ CONCESSÃO DO CRÉDITO

Data Inicio	Hora Inicio	Data Fim	Hora Fim	Ativ.	Descrição Atividade	Situação	Usuário Inicial	Usuário Final
02/12/2020	10:01	02/12/2020	10:02	0	CADASTRO DE PROPOSTA	APROVADA	04122938970_000011	04122938970_000011
02/12/2020	10:01	02/12/2020	10:02	101	ANÁLISE CRÉDITO	APROVADA	04122938970_000011	SISTEMA
02/12/2020	10:02	02/12/2020	10:02	121	ANÁLISE CRÉDITO	APROVADA	SISTEMA	SISTEMA
02/12/2020	10:02	02/12/2020	13:21	401	ANEXAR DOCUMENTOS	APROVADA	SISTEMA	74787497472_000011
02/12/2020	13:20	02/12/2020	13:30	422	ANÁLISE DOCUMENTAL	APROVADA	74787497472_000011	SVC_DIGITAL
02/12/2020	13:30	05/12/2020	02:36	112	EM AVERBAÇÃO	APROVADA	SVC_DIGITAL	SISTEMA
05/12/2020	02:36	05/12/2020	13:30	3	AJUSTAR DADOS	APROVADA	SISTEMA	04122938970_000011
05/12/2020	13:30	05/12/2020	13:31	101	ANÁLISE CRÉDITO	APROVADA	04122938970_000011	SISTEMA
05/12/2020	13:30	05/12/2020	13:31	121	ANÁLISE CRÉDITO	APROVADA	SISTEMA	SISTEMA
05/12/2020	13:30	06/12/2020	01:59	112	EM AVERBAÇÃO	APROVADA	SISTEMA	SISTEMA
06/12/2020	01:59	09/12/2020	04:12	220	MESA PREVENÇÃO	APROVADA	SISTEMA	WILLIAM.MARQU
09/12/2020	04:11	09/12/2020	14:53	105	ANÁLISE CORBAN	APROVADA	WILLIAM.MARQU	ES.TRD
09/12/2020	14:52	09/12/2020	14:53	409	PAGO	APROVADA	41788955838_000011	41788955838_000011

DADOS DA LIBERAÇÃO

BANCO FICSA S.A.

PLANILHA DE PROPOSTA SIMPLIFICADA

PLANILHA DE PROPOSTA Nº: 804857190

Proc.: 10/12/2020 19:26:35  
Sist.: 10/12/2020 Cont.: 07/12/2020  
SIC - V.C499898  
MPPLPRPS (74787497472\_000011)

Tp. Lib.	Lib. de Crédito	Benef. Favorecido	CPF/CNPJ	Dt. Liberação	Comp	Bco.	Agência	C/C	Valor	Tp.Conta	
	LIB DE CRÉDITO DOC/TED	8 - VANILDA GONCALVES DE MOURA	054.949.696-30	09/12/2020	018	237	1151-0	0000186 86-4	12.043, 51	C/Poup Ind	
Parcelas:											
Parc.	Dt. Venc.	Prazo	Principal	IOF	Vir.Total	Parc.	Dt. Venc.	Prazo	Principal	IOF	Vir.Total
1	07/05/2021	149	283,99	3,47	310,00	2	07/06/2021	180	278,86	4,12	310,00
3	07/07/2021	210	273,98	4,71	310,00	4	07/08/2021	241	269,03	5,32	310,00
5	07/09/2021	272	264,17	5,89	310,00	6	07/10/2021	302	259,55	6,43	310,00
7	07/11/2021	333	254,86	6,96	310,00	8	07/12/2021	363	250,41	7,45	310,00
9	07/01/2022	394	245,88	7,36	310,00	10	07/02/2022	425	241,44	7,23	310,00
11	07/03/2022	453	237,50	7,11	310,00	12	07/04/2022	484	233,20	6,98	310,00
13	07/05/2022	514	229,13	6,85	310,00	14	07/06/2022	545	224,99	6,74	310,00
15	07/07/2022	575	221,05	6,61	310,00	16	07/08/2022	606	217,06	6,50	310,00
17	07/09/2022	637	213,14	6,38	310,00	18	07/10/2022	667	209,41	6,27	310,00
19	07/11/2022	698	205,63	6,15	310,00	20	07/12/2022	728	202,03	6,05	310,00
21	07/01/2023	759	198,38	5,94	310,00	22	07/02/2023	790	194,80	5,83	310,00
23	07/03/2023	818	191,61	5,73	310,00	24	07/04/2023	849	188,15	5,63	310,00
25	07/05/2023	879	184,86	5,54	310,00	26	07/06/2023	910	181,52	5,43	310,00
27	07/07/2023	940	178,35	5,34	310,00	28	07/08/2023	971	175,12	5,24	310,00
29	07/09/2023	1002	171,96	5,14	310,00	30	07/10/2023	1032	168,95	5,06	310,00
31	07/11/2023	1063	165,90	4,97	310,00	32	07/12/2023	1093	163,00	4,88	310,00
33	07/01/2024	1124	160,05	4,79	310,00	34	07/02/2024	1155	157,16	4,70	310,00
35	07/03/2024	1184	154,50	4,62	310,00	36	07/04/2024	1215	151,71	4,54	310,00
37	07/05/2024	1245	149,06	4,47	310,00	38	07/06/2024	1276	146,37	4,38	310,00
39	07/07/2024	1306	143,81	4,30	310,00	40	07/08/2024	1337	141,21	4,23	310,00
41	07/09/2024	1368	138,66	4,15	310,00	42	07/10/2024	1398	136,23	4,07	310,00
43	07/11/2024	1429	133,77	4,01	310,00	44	07/12/2024	1459	131,43	3,93	310,00
45	07/01/2025	1490	129,06	3,86	310,00	46	07/02/2025	1521	126,73	3,80	310,00
47	07/03/2025	1549	124,66	3,73	310,00	48	07/04/2025	1580	122,40	3,66	310,00
49	07/05/2025	1610	120,26	3,60	310,00	50	07/06/2025	1641	118,09	3,54	310,00
51	07/07/2025	1671	116,02	3,47	310,00	52	07/08/2025	1702	113,93	3,41	310,00
53	07/09/2025	1733	111,87	3,35	310,00	54	07/10/2025	1763	109,91	3,29	310,00
55	07/11/2025	1794	107,93	3,23	310,00	56	07/12/2025	1824	106,04	3,17	310,00
57	07/01/2026	1855	104,12	3,12	310,00	58	07/02/2026	1886	102,24	3,06	310,00
59	07/03/2026	1914	100,57	3,01	310,00	60	07/04/2026	1945	98,76	2,95	310,00
61	07/05/2026	1975	97,03	2,91	310,00	62	07/06/2026	2006	95,28	2,85	310,00
63	07/07/2026	2036	93,61	2,80	310,00	64	07/08/2026	2067	91,92	2,75	310,00
65	07/09/2026	2098	90,26	2,70	310,00	66	07/10/2026	2128	88,68	2,66	310,00
67	07/11/2026	2159	87,08	2,60	310,00	68	07/12/2026	2189	85,55	2,56	310,00
69	07/01/2027	2220	84,01	2,52	310,00	70	07/02/2027	2251	82,49	2,47	310,00
71	07/03/2027	2279	81,14	2,43	310,00	72	07/04/2027	2310	79,68	2,38	310,00
73	07/05/2027	2340	78,28	2,34	310,00	74	07/06/2027	2371	76,87	2,30	310,00
75	07/07/2027	2401	75,53	2,27	310,00	76	07/08/2027	2432	74,16	2,21	310,00
77	07/09/2027	2463	72,82	2,18	310,00	78	07/10/2027	2493	71,55	2,15	310,00
79	07/11/2027	2524	70,25	2,10	310,00	80	07/12/2027	2554	69,03	2,06	310,00
81	07/01/2028	2585	67,78	2,03	310,00	82	07/02/2028	2616	66,55	1,99	310,00
83	07/03/2028	2645	65,43	1,96	310,00	84	07/04/2028	2676	64,26	1,93	310,00
TOTAL:			12.443,70	352,90	26.040,00						

RISCO INTERNO

OBSERVAÇÕES

----- Logs Alertas -----

02/12/2020 10:02:05 - SISTEMA - I  
C  
05/12/2020 02:36:19 - SISTEMA - I  
AM - Agência Mantenedora da Conta Corrente do Favorecido Inválida - Data remessa 02/12/2020  
05/12/2020 13:30:38 - SISTEMA - I  
C  
05/12/2020 13:30:38 - SISTEMA - I  
Proposta derivada para análise da CCB + documentação do cliente  
06/12/2020 01:59:25 - SISTEMA - I  
BD - Inclusão Efetuada com Sucesso - Data remessa 07/12/2020



CÉDULA DE CRÉDITO BANCÁRIO (CCB) Nº 010014824716  
OPERAÇÃO DE CRÉDITO COM DESCONTO EM FOLHA DE PAGAMENTO

## 1. CREDOR ("BANCO")

BANCO FICSA S.A. – CNPJ 61.348.538/0001-86 – Rua Libero Badaró, 377, 24º andar, conj. 2401 - São Paulo / SP - CEP 01009-000

## 2. EMITENTE ("VOCÊ")

Nome / Data Nasc.	VANILDA GONCALVES DE MOURA / 11/11/1963
CPF / Est. Civil / Nac.	054.949.696-30 / Outros / BRASILEIRO(A)
Doc. Ident. Compl.	RG MG14519876
Endereço Completo	RUA BANDEIRANTE, 110 - SANTA LUZIA - PINTOPOLIS - MG - CEP: 39317-000
Telefone(s) / E-mail	/ (38) 99812-0385 /

## 3. ENTIDADE PAGADORA – CONSIGNANTE

000001 - INSS

## 4. DADOS DA OPERAÇÃO DE CRÉDITO

## 4.1 Características da Operação

Valor Financiado (máx.)	R\$ 12.443,70	Nº Parcelas (mensais)	84
Valor Liberado (máx.)	R\$ 12.043,51	Valor Parcela (máx.)	R\$ 310,00
IOF (máx.)	400,19	Venc. 1ª Parcela	07/05/2021
Taxa Juros (máx.) a.m./a.a.	1,80% / 23,87%	Prazo total	84 meses ou até o pgto. da última parcela, o que acontecer por último.
Encargos moratórios: ver cláusula 6.1			

4.2 Finalidade do Crédito      X Livre Utilização      Renegociação de Dívida      Portabilidade de Crédito

Se assinalado "Renegociação de Dívida" e/ou "Portabilidade de Crédito", preencher abaixo:

(i) Contratos / Operações Originais      (ii) Credor Original      (iii) Saldo Devedor

## 4.3 Custo Efetivo Total (CET) Máximo (% a.m./a.a.):

O Custo Efetivo Total (CET) representa o valor total da operação nesta data, tendo sido calculado nos termos da regulamentação aplicável e previamente informado ao Cliente

## 4.3.1 Planilha de Cálculo

Valor Liberado Máximo	R\$ 12.043,51
Saldo Refinanciado/Portado	R\$ 0,00
IOF Máximo (Financiado)	R\$ 400,19
Tarifa de Cadastro	R\$ 0,00
Prêmio de Seguro (Máximo)	R\$ 0,00
Valor Financiado (Máximo) – TOTAL	R\$ 12.443,70

## 4.4 Seguro Prestamista

Sim    X Não  
Seguradora/ Registro Susep nº:

## 4.5 Forma de Liberação do Crédito

X Conta Corrente  
Ordem de Pagamento

Banco: 237

Agência: 1151-0    Conta: 000018686-4

## 5 DADOS DO CORRESPONDENTE NO PAÍS / SUBSTABELECIDO

Razão Social / CNPJ / CPF Agente Venda	Lewe / 13.054.592/0001-76
Endereço Compl. / Telefone	

## 6 DECLARAÇÕES, OBRIGAÇÕES E AUTORIZAÇÕES

6.1 Você se **obriga** a: (i) pagar ao Banco, seus sucessores e/ou endossatários, na praça de São Paulo capital, o valor financiado, mais juros remuneratórios, encargos moratórios (multa de mora de 2% sobre o valor vencido e não pago e juros de mora de 1% ao mês, *pro rata die*), se aplicável, e outros encargos estabelecidos nesta CCB ("Saldo Devedor"), em moeda corrente nacional e nos prazos e forma aqui indicados; e (ii) não pagar qualquer quantia diretamente ao Banco (exceto por ele solicitado ou autorizado), ao correspondente bancário ou a um agente de vendas.

6.2 Você **declara e garante**, para todos os fins e efeitos legais, que: (i) reside no endereço indicado acima, passando esta CCB a ter força legal e probatória de comprovante de residência; (ii) foi informado dos termos e condições desta CCB e esclareceu eventuais dúvidas antes da assinatura; (iii) está ciente e concorda com os termos e condições acima, que foram acordados de boa-fé e por sua livre vontade, e com as Condições Gerais da CCB Consignado, disponíveis em [www.c6consig.com.br](http://www.c6consig.com.br); e (iv) todas as informações que Você forneceu são válidas e

verdadeiras.

**6.3** Você está ciente e concorda com o seguinte: (i) o Valor Solicitado, o valor máximo e a quantidade de parcelas acima correspondem ao que Você solicitou ao Banco e, junto com a taxa de juros máxima e as demais condições acima, são apenas indicações e não necessariamente as condições efetivas que serão aplicadas ao seu empréstimo; (ii) a aprovação do empréstimo e definição das suas condições financeiras finais dependem de análises cadastrais, de crédito e de confirmação da existência de Margem Consignável e, dependendo do resultado das análises, poderão variar, mas nunca ultrapassarão os valores, quantidades e taxas máximos indicados acima; (iii) o prazo da CCB corresponderá inicialmente à quantidade de meses indicados como prazo total. No entanto, esta CCB e a dívida aqui representada permanecerão válidas e vigentes e seu prazo será automaticamente estendido até o pagamento total do Saldo Devedor; (iv) o valor das parcelas corresponde, inicialmente, ao que for aprovado pelo Banco, mas, em caso de diminuição da Margem Consignável, esse valor poderá ser reduzido e, conseqüentemente, o prazo da CCB será estendido, conforme item (iii) anterior; (v) as parcelas serão pagas preferencialmente via consignação (ou seja, desconto) em sua folha de pagamento, aposentadoria, pensão ou benefício. Se não for possível, ou em caso de inadimplemento, as parcelas poderão ser pagas (também) via boleto ou débito em conta de sua titularidade; (vi) no caso de desconto indevido de uma parcela pela Instituição Consignante, o Banco poderá: (a) compensar esse valor com outros em aberto, em caso de parcelas em atraso, ou (b) devolver esse valor para a sua conta, por meio de transferência bancária. Não havendo parcelas em atraso, ou não sendo possível a transferência para a sua conta, o Banco poderá compensar com parcelas futuras; (vii) a contratação de seguro prestamista é opcional e será confirmada se assinalado o campo "sim" acima; (viii) a confirmação da contratação do empréstimo e suas condições financeiras finais serão realizadas por meio físico ou Meio Eletrônico disponível; (ix) se Você não concordar com as condições finais, poderá entrar em contato com o Banco, em até 7 dias após a confirmação da contratação, para exercer seu direito de arrependimento e cancelar o empréstimo; (x) seus dados e informações serão tratados de acordo com a legislação aplicável à proteção e sigilo de dados; e (xi) a Proposta de Abertura de Crédito (se for o caso) e as Condições Gerais da CCB Consignado são partes integrantes e indissociáveis desta CCB, para todos os fins e efeitos legais.

**6.4** Sua solicitação de crédito e todos os dados aqui incluídos serão utilizados pelo Banco para realizar as análises e confirmações necessárias. Por isso, Você está ciente e fornece seu consentimento livre, expresso, informado e inequívoco para o Banco e/ou o Banco C6 S.A., inscrito no CNPJ sob o nº 31.872.495/0001-72, na qualidade de prestador de serviços contratado: (i) consultar bureaus privados ou públicos para fins de análise cadastral, de crédito e de Margem Consignável; (ii) consultar suas informações existentes no Sistema de Informações de Crédito do BACEN ("SCR"), para fins de análise de crédito; (iii) compartilhar com o BACEN, para integrar o SCR, as informações relacionadas ao crédito aqui representado; (iv) consultar seu nome e imagem em redes sociais para fins exclusivos de prevenção à fraude; (v) consultar as informações do seu benefício, soldo, salário, aposentadoria ou pensão junto à Instituição Consignante e, caso haja divergência entre essas informações e as fornecidas por Você, serão consideradas verdadeiras e válidas as informações disponibilizadas pela Instituição Consignante; (vi) compartilhar seus dados com sociedades de seu grupo econômico e/ou terceiros necessários à operacionalização do empréstimo; (vii) utilizar sua imagem e/ou gravação de voz para comprovação de sua expressa manifestação de vontade em contratar o empréstimo, repactua-lo e/ou aditar esta CCB; e (viii) enviar comunicações relacionadas a esta CCB e outros produtos do Banco e/ou do Banco C6 S.A., inclusive de marketing, de forma física ou por Meios Eletrônicos. Para exercer quaisquer direitos com relação aos dados pessoais aqui fornecidos, entre em contato nos telefones abaixo.

**6.5** Você autoriza expressamente a Instituição Consignante a realizar os descontos das Parcelas diretamente em sua folha de pagamento, aposentadoria, pensão ou benefício, conforme a Margem Consignável disponível, até a integral liquidação do Saldo Devedor. Conforme art. 653 e seguintes do Código Civil, Você nomeia e constitui o Banco como seu procurador, durante o prazo desta CCB, para praticar todos os atos necessários à sua formalização e cobrança, incluindo, mas não se limitando a: (i) realizar a averbação junto à Instituição Consignante, desbloquear Margem Consignável e celebrar aditamentos para extensão de prazo e redução do valor das parcelas, nos casos de redução da Margem Consignável; (ii) repactuar as condições do empréstimo e/ou aditar esta CCB; e (iii) representa-lo perante seguradoras. Por isso, Você se compromete a fornecer toda e qualquer informação e/ou documentos necessários (incluindo autorizações), os quais serão usados exclusivamente para esse fim.

Local e Data: PINTOPOLIS / 09/12/2020

Assinatura do Emitente / Rogado:

Assine  
AquiNome:  
CPF:

*Genivaldo Moura dos Santos*  
GENIVALDO MOURA DOS SANTOS

Polegar do  
Emitente:

Por Você ser analfabeto, portador de necessidades especiais e/ou estar impedido de assinar, as testemunhas abaixo assinadas declaram que a presente CCB e suas Condições Gerais foram lidas em voz alta e, quando questionado sobre a compreensão de seu conteúdo, Você declarou concordar expressamente.

Testemunha (1):

Testemunha (2):

Assine  
AquiAssine  
AquiNome:  
CPF:

*Rosilene H. de Oliveira*  
Nome: Rosilene H. de Oliveira  
CPF: 307.389.016/814

*Diana R. de Carvalho*  
Nome: Diana R. de Carvalho  
CPF: 392.100.708-95

## ATENDIMENTO AO CLIENTE

Central de Relacionamento 3003 6206 (Capitais e reg. metropolitanas) 0800 770 6206 (outros)  
SAC (consultas, sugestões, reclamações, cancelamentos e informações): 0800 770 6211  
Ouvidoria (caso não fique satisfeito com a solução apresentada): 0800 024 6918

Seg-Sex (exceto feriados): 9h às 20h  
Atendimento 24 Horas  
Seg-Sex (exceto feriados): 9h às 18h



REPÚBLICA FEDERATIVA DO BRASIL ESTADO DE SÃO PAULO SECRETARIA DA SEGURANÇA PÚBLICA INSTITUTO DE IDENTIFICAÇÃO RICARDO GUMBLETON DA LINT		8400-4
FOTOGRAFIA DIREITA 	FOTOGRAFIA DIREITA 	NÃO PLASTIFICAR FIM
35343677 Diana Conceição ASSINATURA DO TITULAR CARTEIRA DE IDENTIDADE		
VALIDA EM TODO O TERRITÓRIO NACIONAL REGISTRO GERAL 50.728.080-5 2 via DATA DE EXPEDIÇÃO 06/02/2018		
NOME DIANA CONCEIÇÃO DE CARVALHO FILIAÇÃO WILTON BENJAMIN DE CARVALHO EDNALVA CONCEIÇÃO NATURALIDADE ARACAJU - SE DATA DE NASCIMENTO 25/08/2002 DOC ORIGEM ARACAJU-SE ARACAJU CN:LV.A26 /FLS.116 /Nº23748 CPF 392100708/95 Assinatura do Delegado de Polícia Divisório IRGO SSP-SP ASSINATURA DO DIRETOR LEI Nº 7.116 DE 29/08/83		

REPÚBLICA FEDERATIVA DO BRASIL ESTADO DE SÃO PAULO SECRETARIA DA SEGURANÇA PÚBLICA INSTITUTO DE IDENTIFICAÇÃO RICARDO GUMBLETON DA LINT		8400-4
FOTOGRAFIA DIREITA 	FOTOGRAFIA DIREITA 	NÃO PLASTIFICAR FIM
786B4F50 Roseléia M de Oliveira Franzotti ASSINATURA DO TITULAR CARTEIRA DE IDENTIDADE		
VALIDA EM TODO O TERRITÓRIO NACIONAL REGISTRO GERAL 34.139.440-3 2 via DATA DE EXPEDIÇÃO 14/10/2016		
NOME ROSELÉIA MARIA DE OLIVEIRA FRANZOTTI FILIAÇÃO JOSÉ ANTONIO DE OLIVEIRA MARIA DO CARMO DA SILVA OLIVEIRA NATURALIDADE S. PAULO - SP DATA DE NASCIMENTO 18/05/1983 DOC ORIGEM SÃO PAULO-SP ERMELINO MATARAZZO CC:LV.B232/FLS.58 /Nº56983 CPF 307383168/14 Assinatura do Delegado de Polícia Divisório IRGO SSP-SP ASSINATURA DO DIRETOR LEI Nº 7.116 DE 29/08/83		





PII-2151  
054849696-30  
PINTOPOLIS-MG

ICARAI-MG  
NASC. LV-1 FL-148V

11/11/1963  
DATA DE NASCIMENTO

MANOEL GONCALVES DO NASCIMENTO  
HERMINIA CARDOSO DE MOURA

VANILDA GONCALVES DE MOURA

MG-14.519.876  
13/12/2002  
VALIDA EM TODO O TERRITÓRIO NACIONAL

NÃO ASSINA

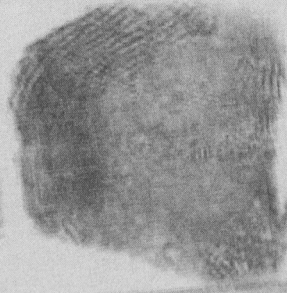

ESTADO DE MINAS GERAIS  
INSTITUTO DE IDENTIFICAÇÃO  
PR-2151-2

REPÚBLICA FEDERATIVA DO BRASIL





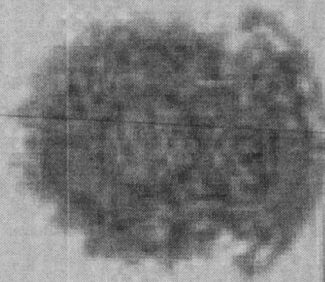

**MINISTÉRIO DA FAZENDA**  
**Secretaria da Receita Federal**

**CPF - CADASTRO DE PESSOAS FÍSICAS**

**Nome**

**VANILDA GONCALVES DE MOURA**

**Nº de Inscrição**

**054949696-30**

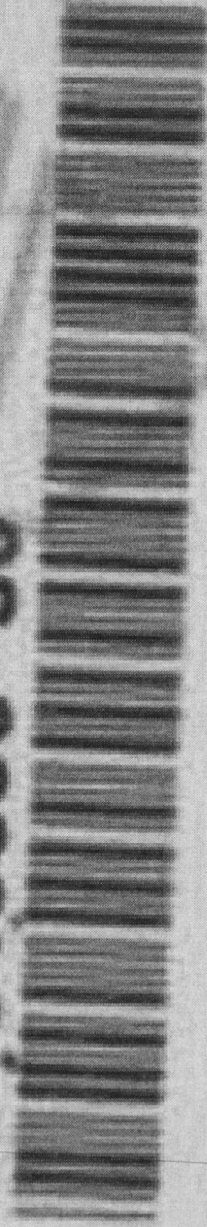

**Data do Nascimento**

**11/11/63**





REPÚBLICA FEDERATIVA DO BRASIL

ESTADO DE MINAS GERAIS  
POLÍCIA CIVIL DO ESTADO DE MINAS GERAIS  
INSTITUTO DE IDENTIFICAÇÃO

PF 1.340-4

POLEGAR DIREITO

GENIVALDO MOURA DOS SANTOS

ASSINATURA DO TITULAR

CARTEIRA DE IDENTIDADE

VALIDA EM TODO O TERRITÓRIO NACIONAL

MG-21.389.341 29/06/2010

GENIVALDO MOURA DOS SANTOS

JUAREZ SOARES DOS SANTOS  
VANILDA GONCALVES DE MOURA

SAO FRANCISCO-MG 26/2/1997

NASC. LV-1A FL-149

PINTOPOLIS-MG

LETICIA ALESSI MACHADO ROSEDO  
ASSINATURA DO CRISTÓFOL

PIL-1340 1 VIA

LEIN 7.115 DE 2008/03

